

CATÁLOGO DO ITEM IMPORTADO

Pleito de Inclusão de Ex-Tarifário

Número de Controle SDIC	NCM	Sugestão de descrição do ex-Tarifário
D204-24I	8409.99.15	Conjunto flap; contendo poliamida (PA66-M40 e PPA-GF30-PTFE15); com comprimento entre 45mm e 48mm, largura entre 32mm e 35mm, altura entre 19mm e 22mm, flap em PPA com carga, com espaçamento do suporte do flap entre 0,1mm a 0,7mm, mancal lateral para fixação do flap, capaz de suportar montagem de eixo metálico de alta precisão para rotação do flap; para fabricação de coletor de admissão de ar; com função de alterar o fluxo de ar do coletor de admissão, de acordo com sua posição rotacional; com aplicação em automóveis, veículos comerciais leves.

1. Especificações técnicas detalhadas da autopeça

(características quantitativas e qualitativas, por exemplo: dimensões, materiais de fabricação, especificações de trabalho/funcionamento [torque, potência, resistência, tensão, corrente, dureza, vazão, condutibilidade, temperatura etc.], características de hardware, software, características físicas, dentre outras inerentes a cada produto):

Comprimento entre 45mm e 48mm, largura entre 32mm e 35mm, altura entre 19mm e 22mm, flap em PPA com carga, com espaçamento do suporte do flap entre 0,1mm a 0,7mm, mancal lateral para fixação do flap, capaz de suportar montagem de eixo metálico de alta precisão para rotação do flap

2. Imagens da autopeça importada e/ou desenho esquemático *(obrigatório conter as principais dimensões em milímetros):*

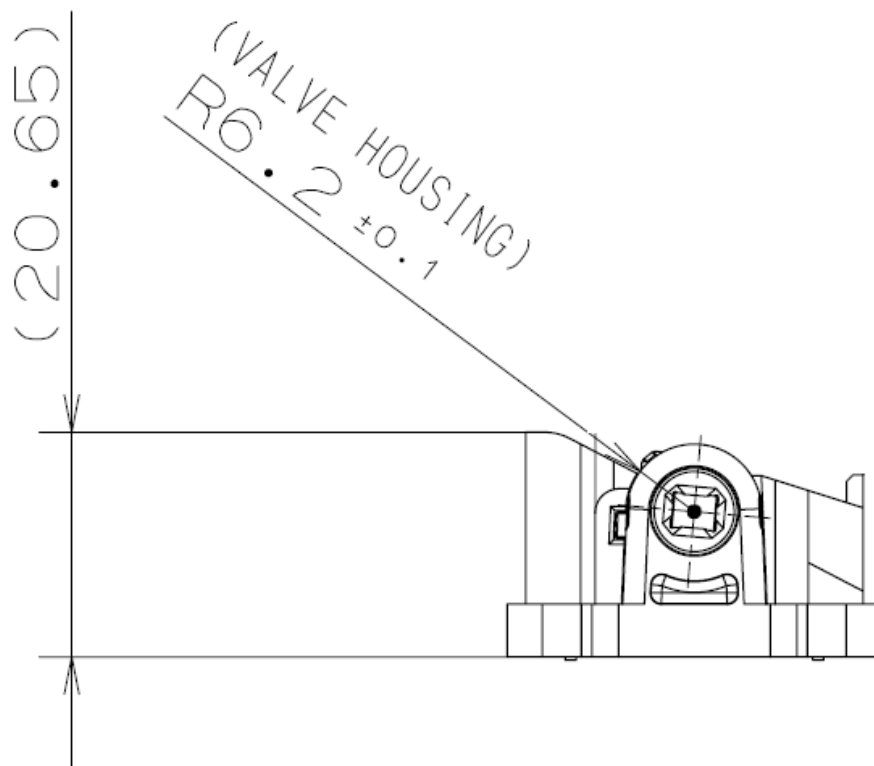
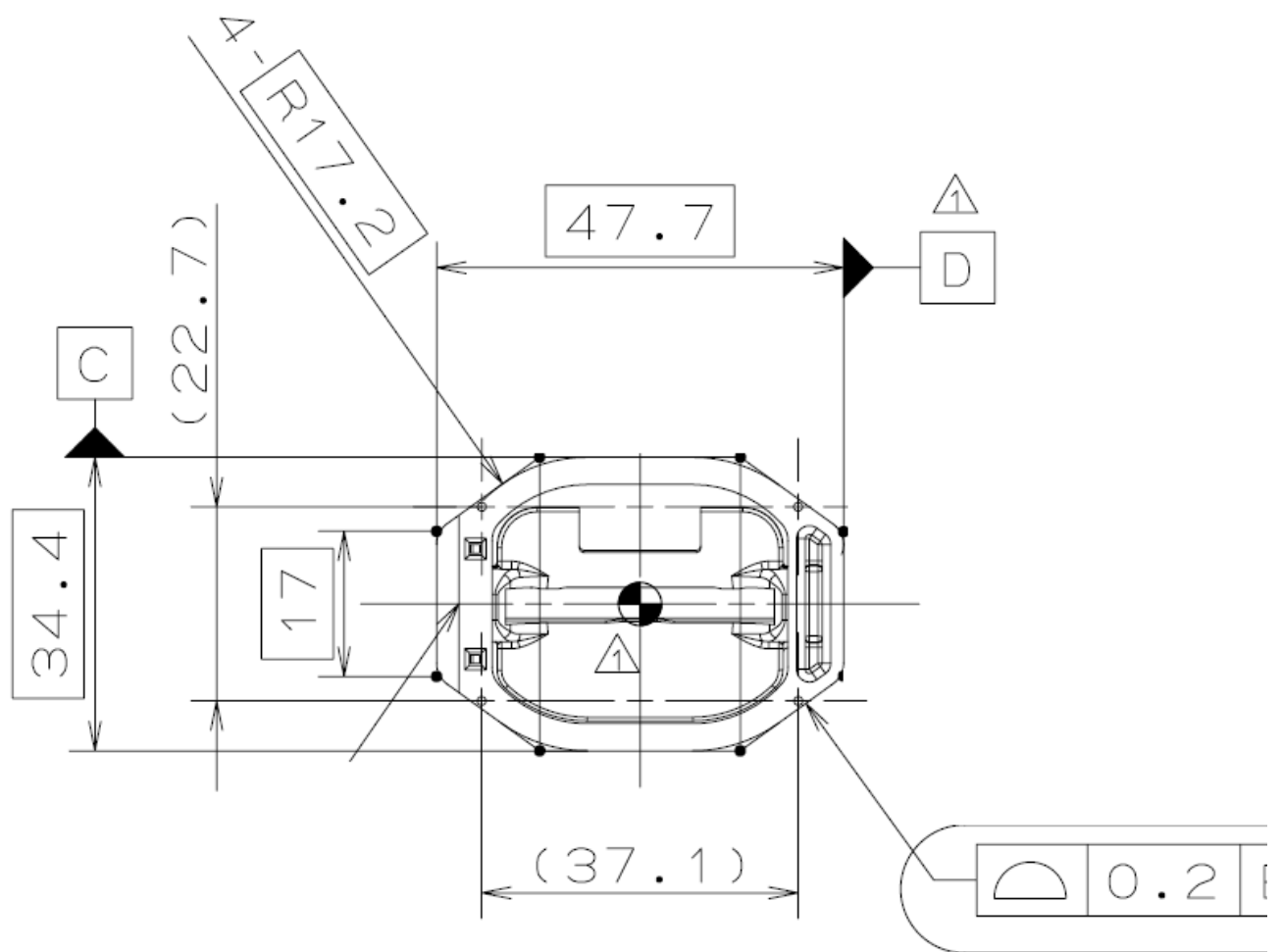

3. Aplicação do item importado *(em qual produto fabricado pela empresa pleiteante o item importado será incorporado).*

Aplicado em: coletor de admissão de ar

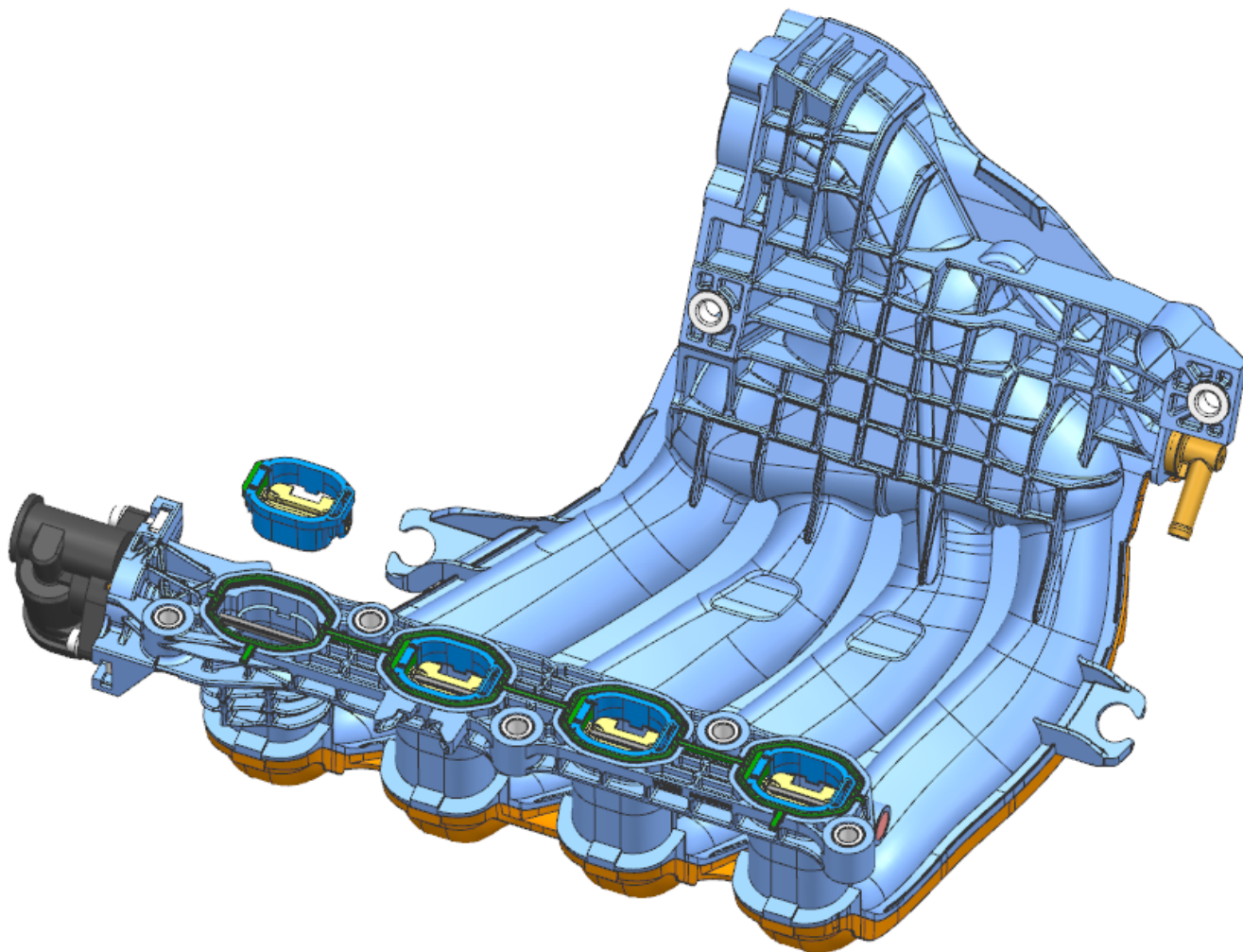

4. Função do item importado no produto fabricado pela empresa pleiteante do ex-tarifário:

Alterar o fluxo de ar do coletor de admissão, de acordo com sua posição rotacional

Veículos(s): automóveis, veículos comerciais leves